

Situação e implantação (1930). Mapa base: SARA BRASIL.
Location and site plan (1930). Base map: SARA BRASIL.



Situação e implantação (1952-59). Mapa base: VASP.
Location and site plan (1952-59). Base map: VASP.





Situação e implantação (2005-06). Mapa base: MDC.
Location and site plan (2005-06). Base map: MDC.

0 10 50 100 200 m
e 1:4500

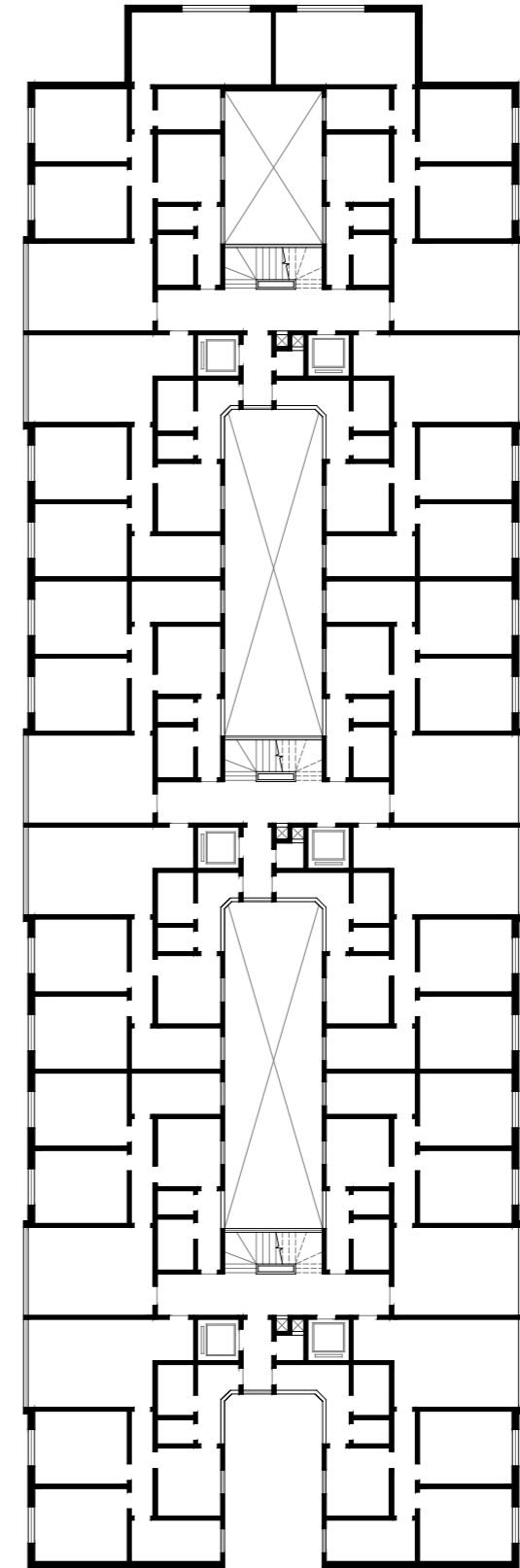

Edifício 1. Planta pavimento tipo.
Building 1. Typical floor plan.

0 5 15 m
e 1:300

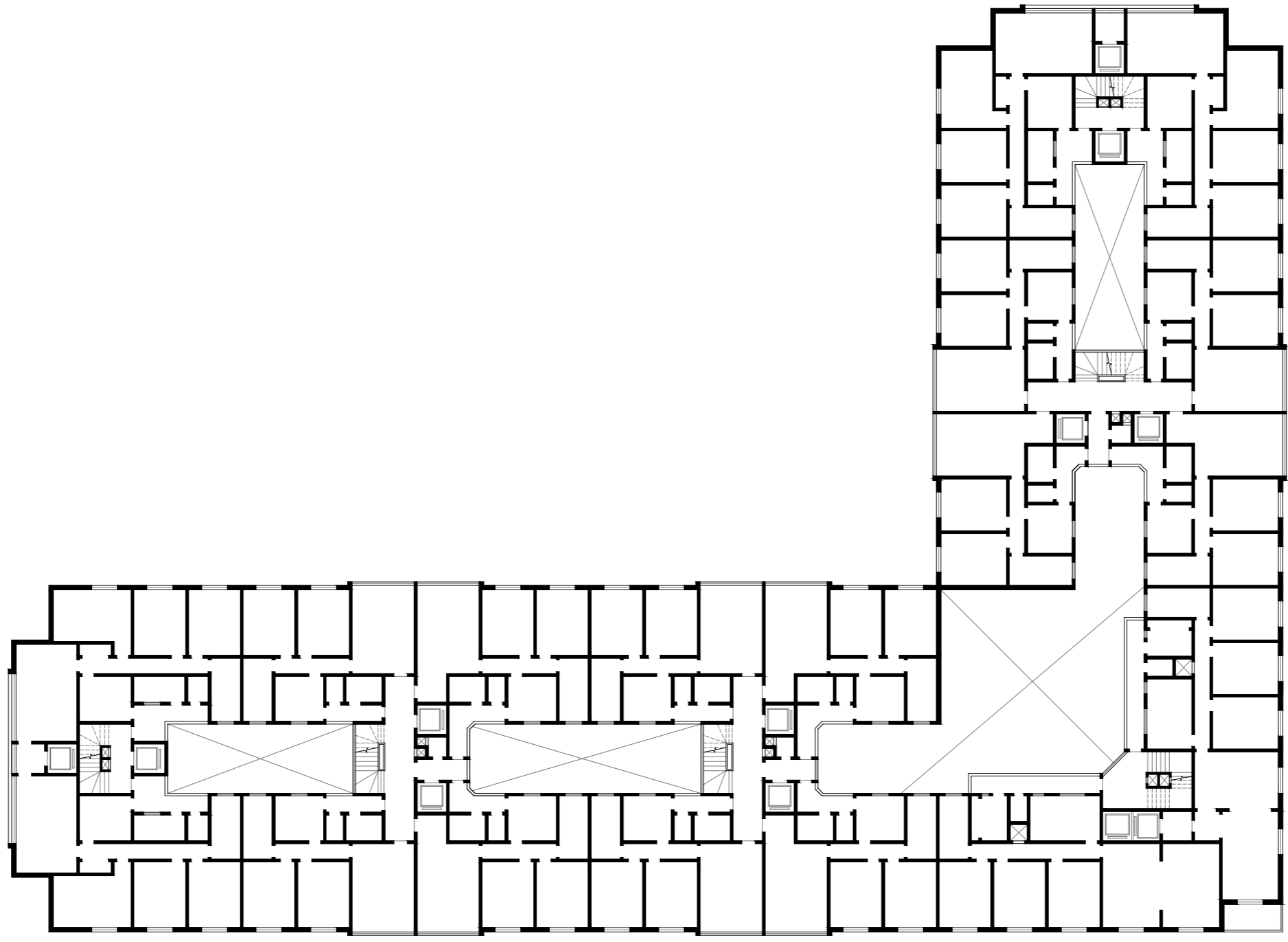

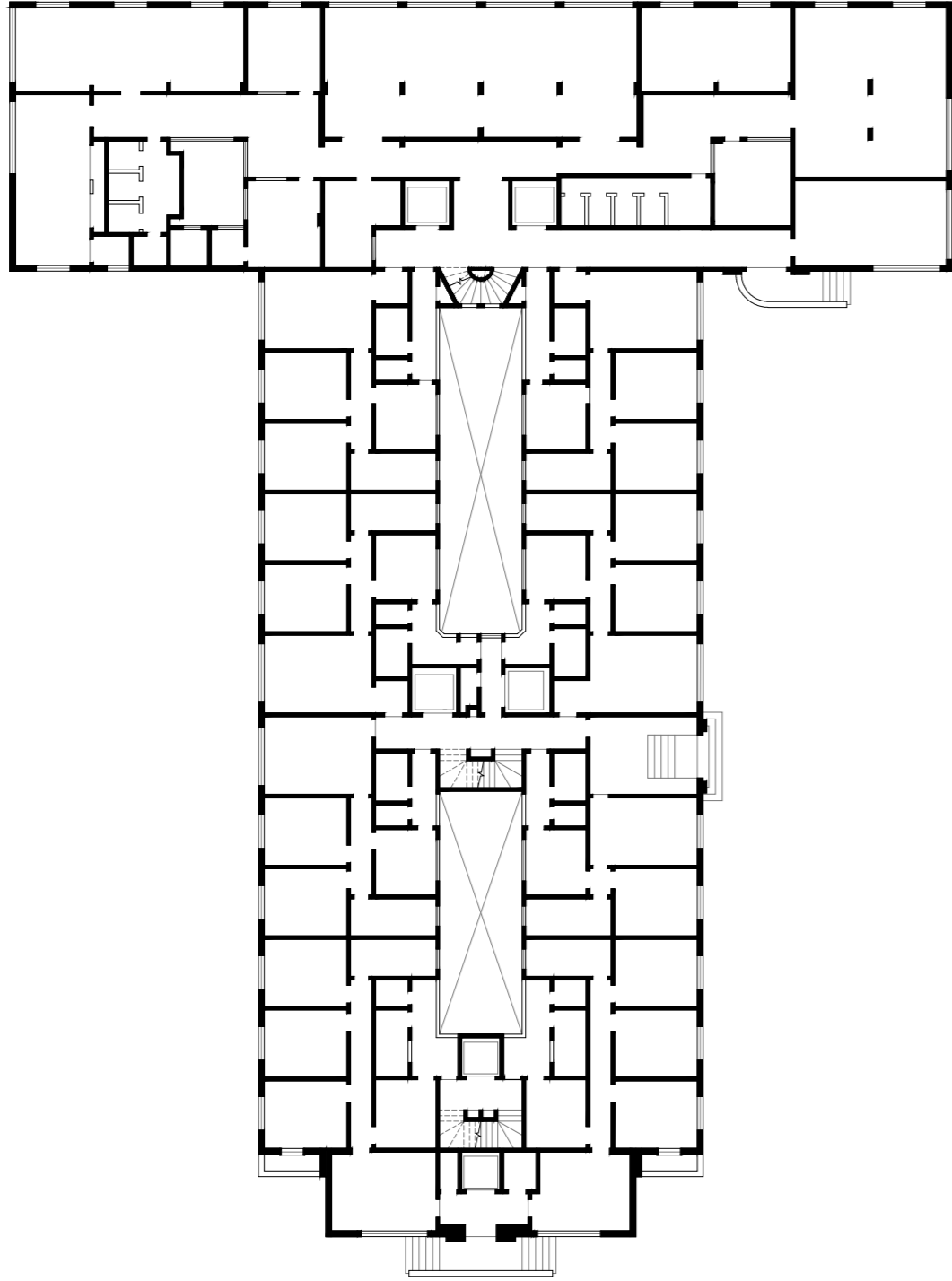

Edifício 3. Planta do pavimento térreo.
Building 3. Ground floor plan.

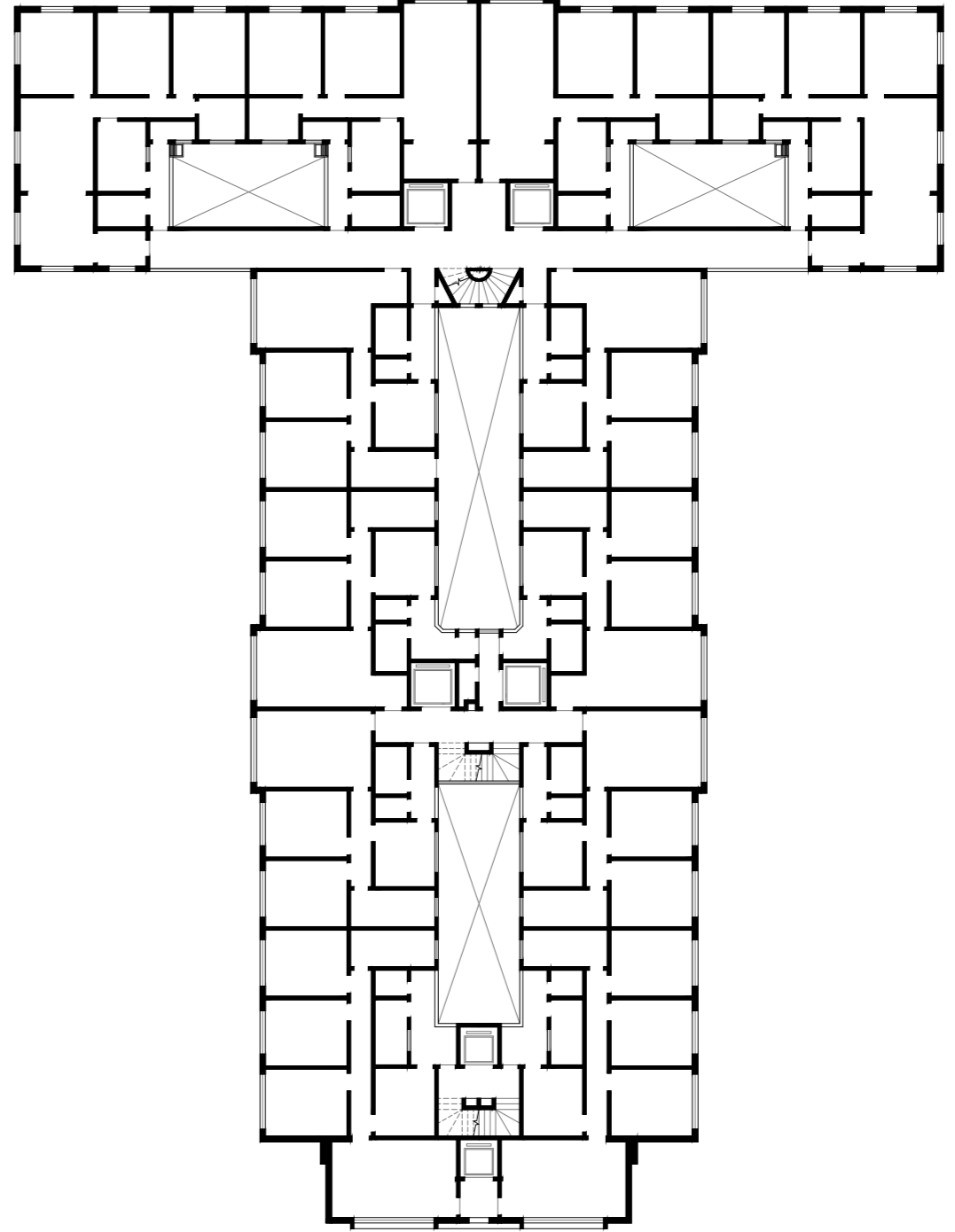

Edifício 3. Planta do pavimento tipo.
Building 3. Typical floor plan.



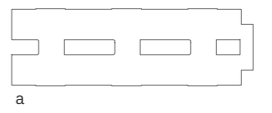

a

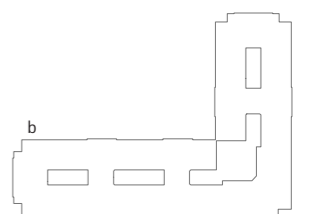
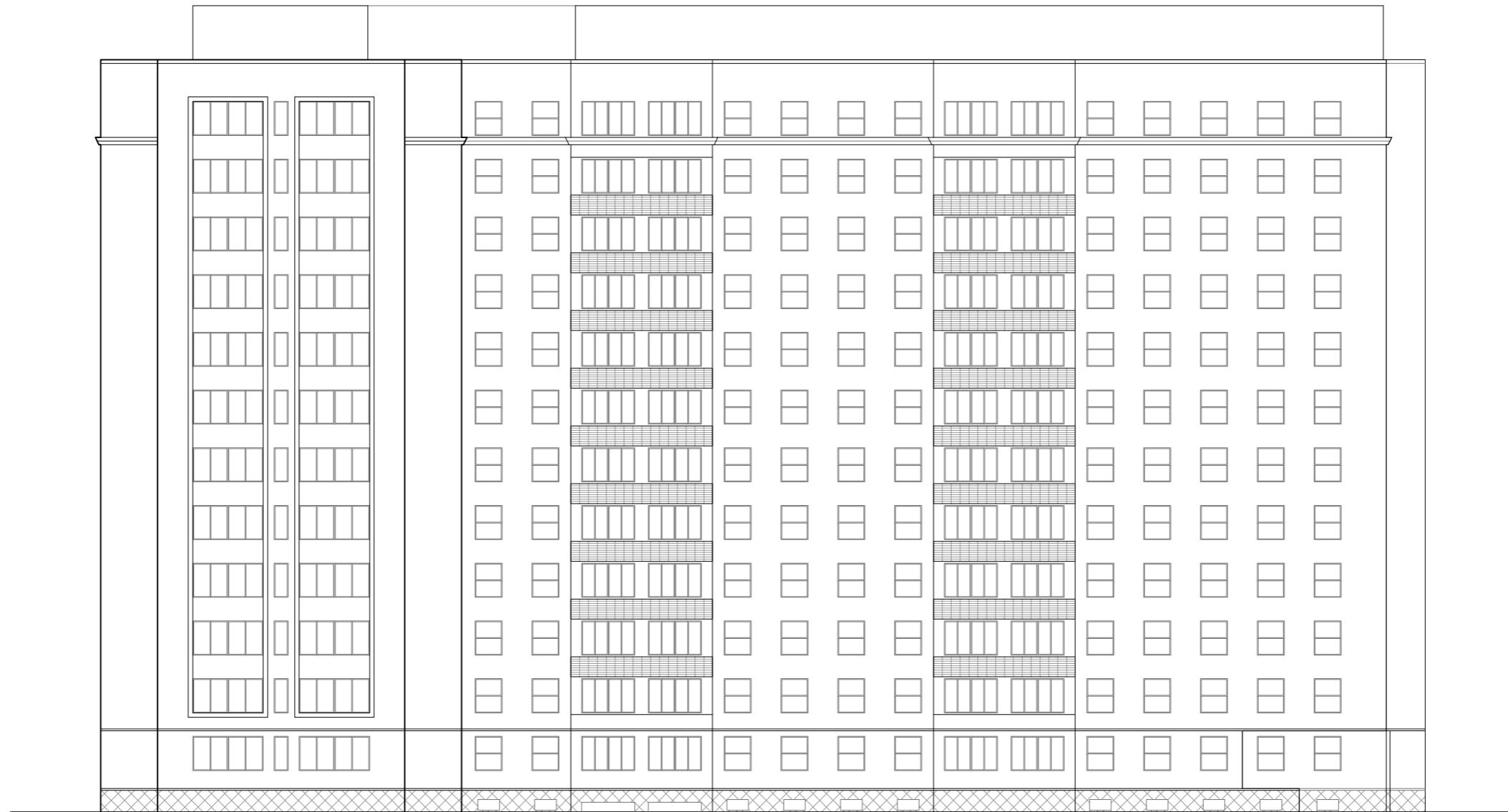

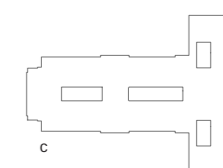

Edifício 3. Elevação (c) - sudeste.
Building 3. Southeast elevation (c).

0 5 15 m
e 1:300

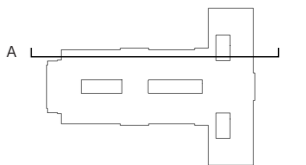
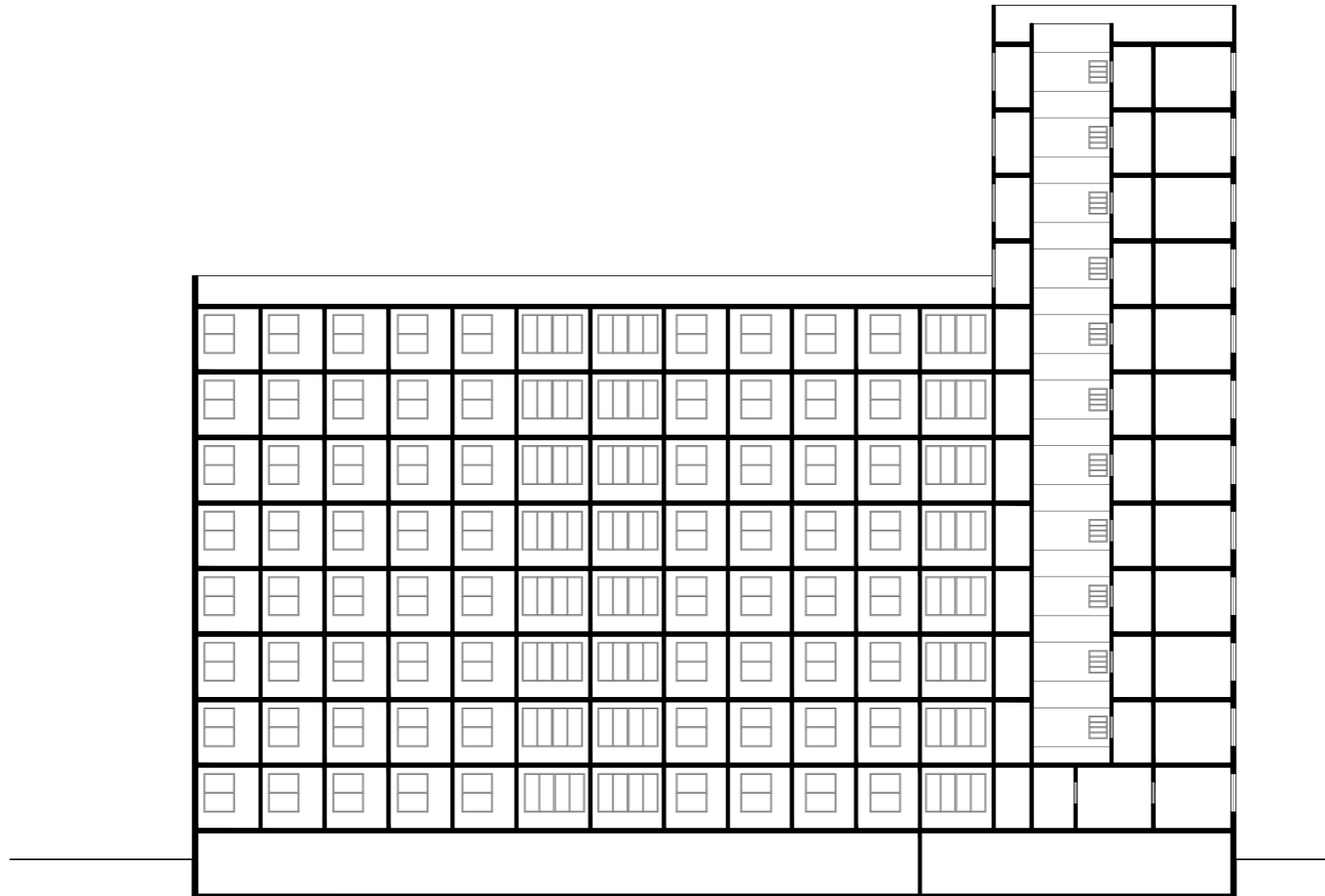

0 5 15 m
e 1:300



- 1 sala
- 2 dormitório
- 3 dormitório de empregada ou despensa
- 4 banheiro
- 5 banheiro de serviço
- 6 cozinha
- 7 área de serviço

- 1 living-room
- 2 bedroom
- 3 maid's room or storeroom
- 4 bathroom
- 5 service bathroom
- 6 kitchen
- 7 service area

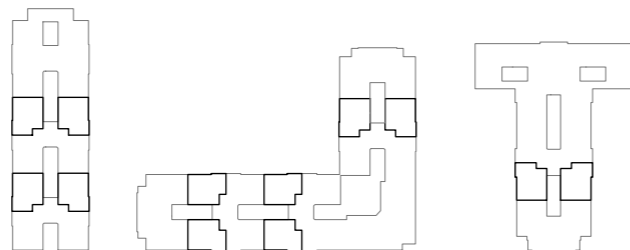

Edifício 1, 2 e 3. Unidade habitacional. Tipo A - dois dormitórios
Building 1, 2 and 3. Dwelling unit. Type A - two bedrooms

- 1 sala
- 2 dormitório
- 3 dormitório de empregada ou despensa
- 4 banheiro
- 5 banheiro de serviço
- 6 cozinha
- 7 área de serviço

- 1 living-room
- 2 bedroom
- 3 maid's room or storeroom
- 4 bathroom
- 5 service bathroom
- 6 kitchen
- 7 service area

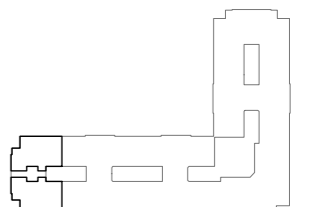

Edifício 2. Unidade habitacional. Tipo B - três dormitórios
Building 2. Dwelling unit. Type B - three bedrooms

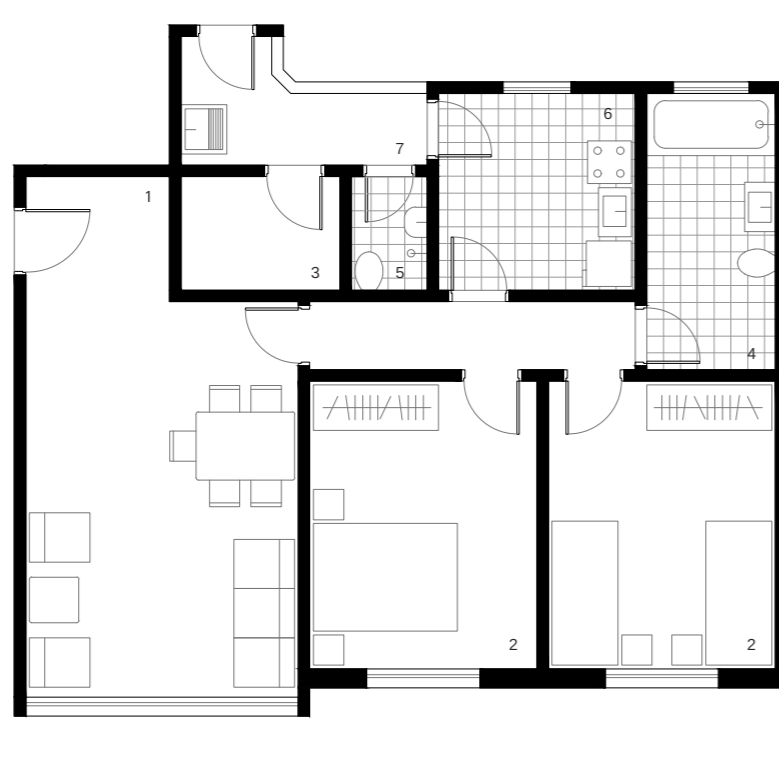

- | | |
|---------------------------------------|----------------------------|
| 1 sala | 1 living-room |
| 2 dormitório | 2 bedroom |
| 3 dormitório de empregada ou despensa | 3 maid's room or storeroom |
| 4 banheiro | 4 bathroom |
| 5 banheiro de serviço | 5 service bathroom |
| 6 cozinha | 6 kitchen |
| 7 área de serviço | 7 service area |

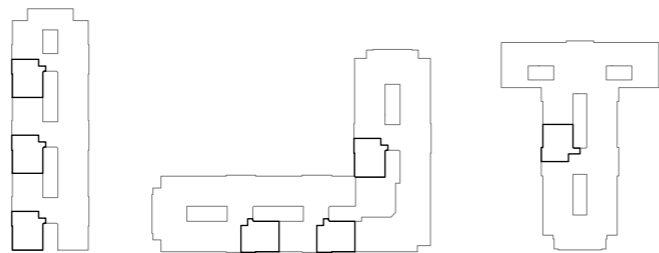

Edifício 1, 2 e 3. Unidade habitacional. Tipo C - dois dormitórios
Building 1, 2 and 3. Dwelling unit. Type C - two bedrooms

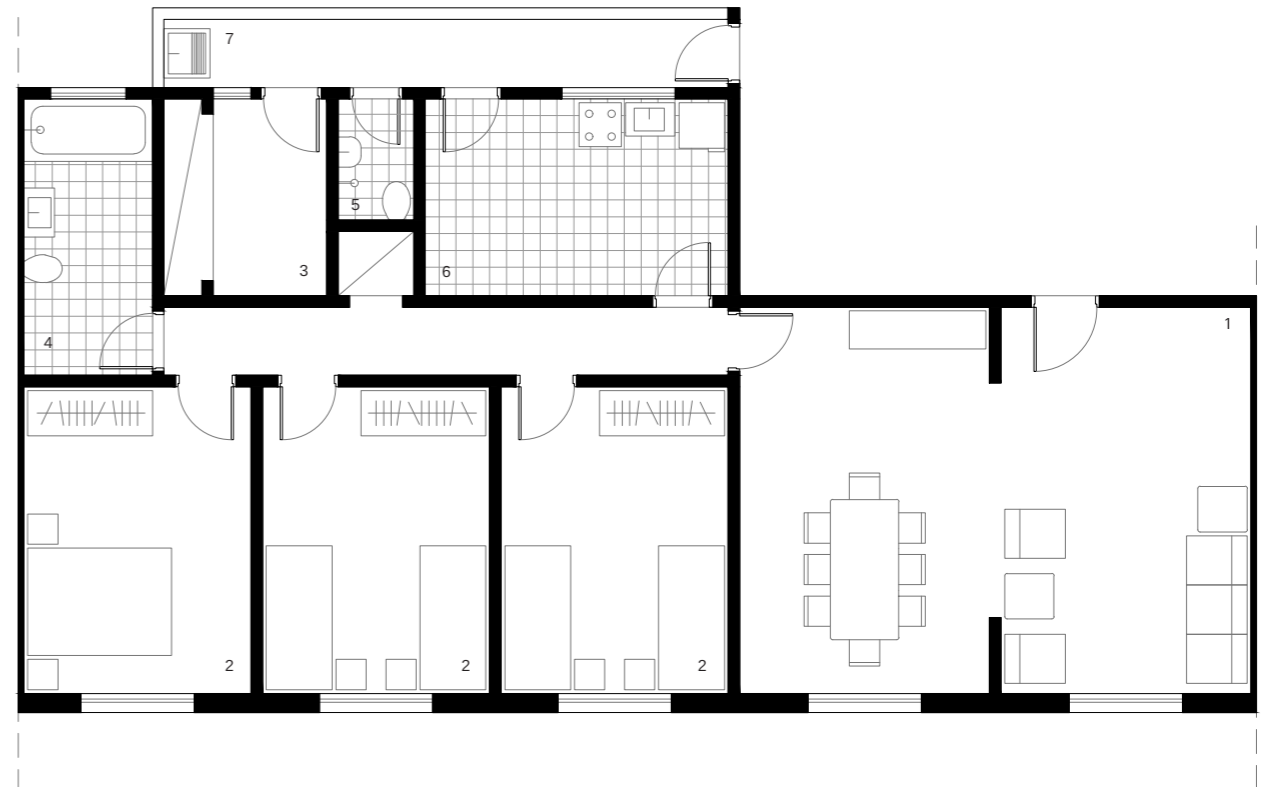

- | | |
|---------------------------------------|----------------------------|
| 1 sala | 1 living-room |
| 2 dormitório | 2 bedroom |
| 3 dormitório de empregada ou despensa | 3 maid's room or storeroom |
| 4 banheiro | 4 bathroom |
| 5 banheiro de serviço | 5 service bathroom |
| 6 cozinha | 6 kitchen |
| 7 área de serviço | 7 service area |

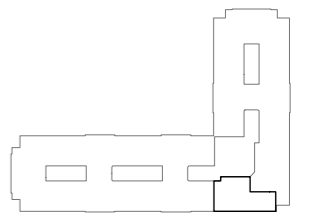

Edifício 2. Unidade habitacional. Tipo D - três dormitórios
Building 2. Dwelling unit. Type D - three bedrooms



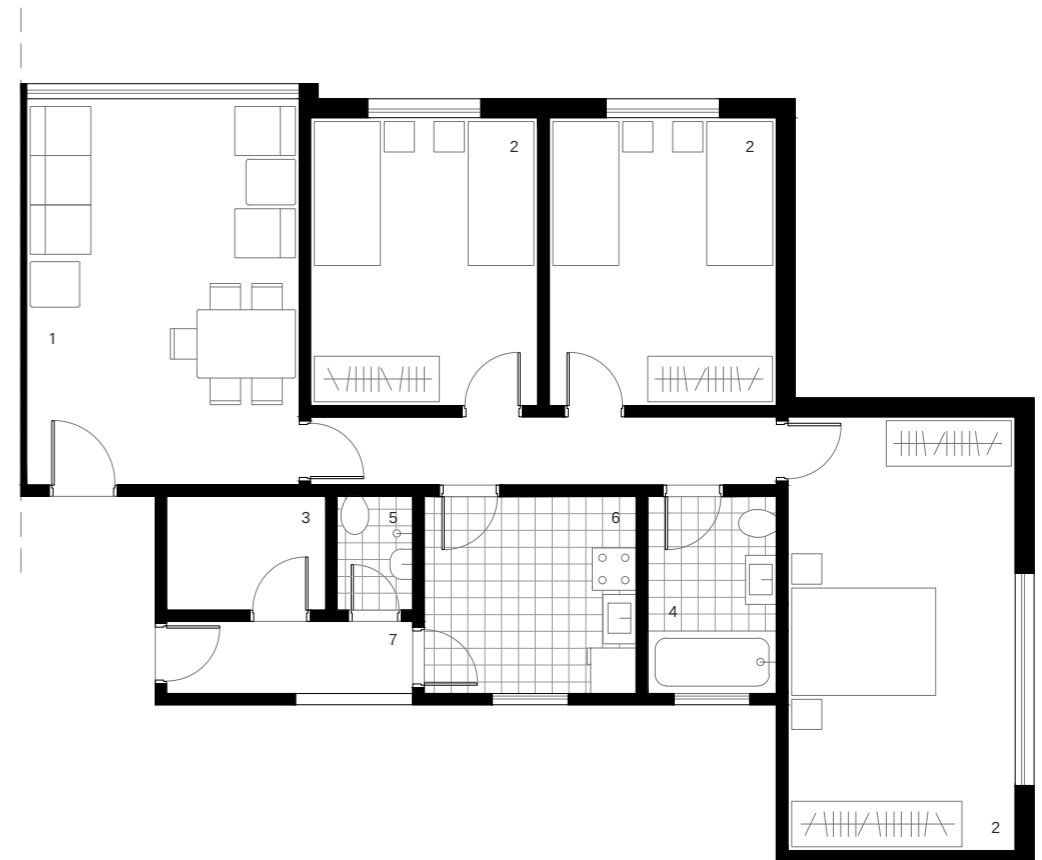
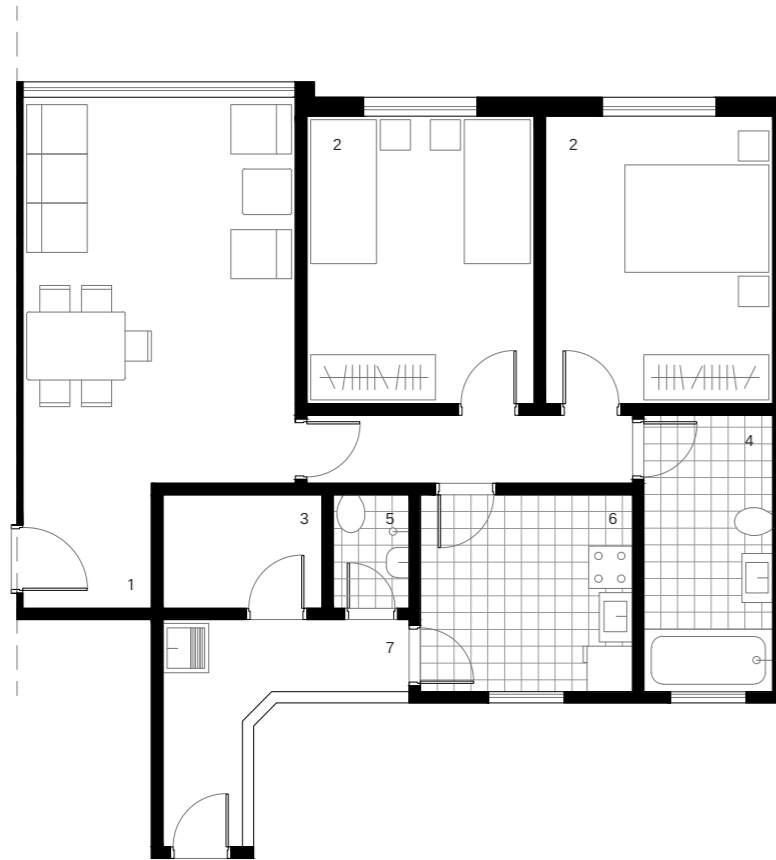

- 1 sala
- 2 dormitório
- 3 dormitório de empregada ou despensa
- 4 banheiro
- 5 banheiro de serviço
- 6 cozinha
- 7 área de serviço

- 1 living-room
- 2 bedroom
- 3 maid's room or storeroom
- 4 bathroom
- 5 service bathroom
- 6 kitchen
- 7 service area

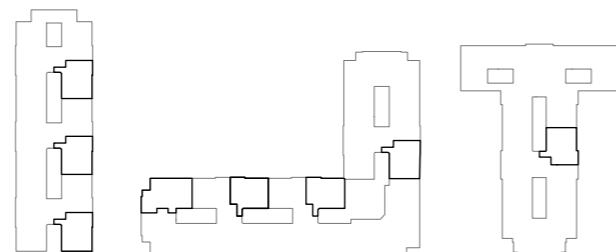

Edifício 1, 2 e 3. Unidade habitacional. Tipo E - dois dormitórios
Building 1, 2 and 3. Dwelling unit. Type E - two bedrooms

- 1 sala
- 2 dormitório
- 3 dormitório de empregada ou despensa
- 4 banheiro
- 5 banheiro de serviço
- 6 cozinha
- 7 área de serviço

- 1 living-room
- 2 bedroom
- 3 maid's room or storeroom
- 4 bathroom
- 5 service bathroom
- 6 kitchen
- 7 service area

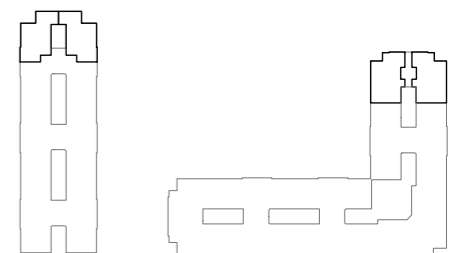

Edifício 1 e 2. Unidade habitacional. Tipo F - três dormitórios
Building 1 and 2. Dwelling unit. Type F - three bedrooms

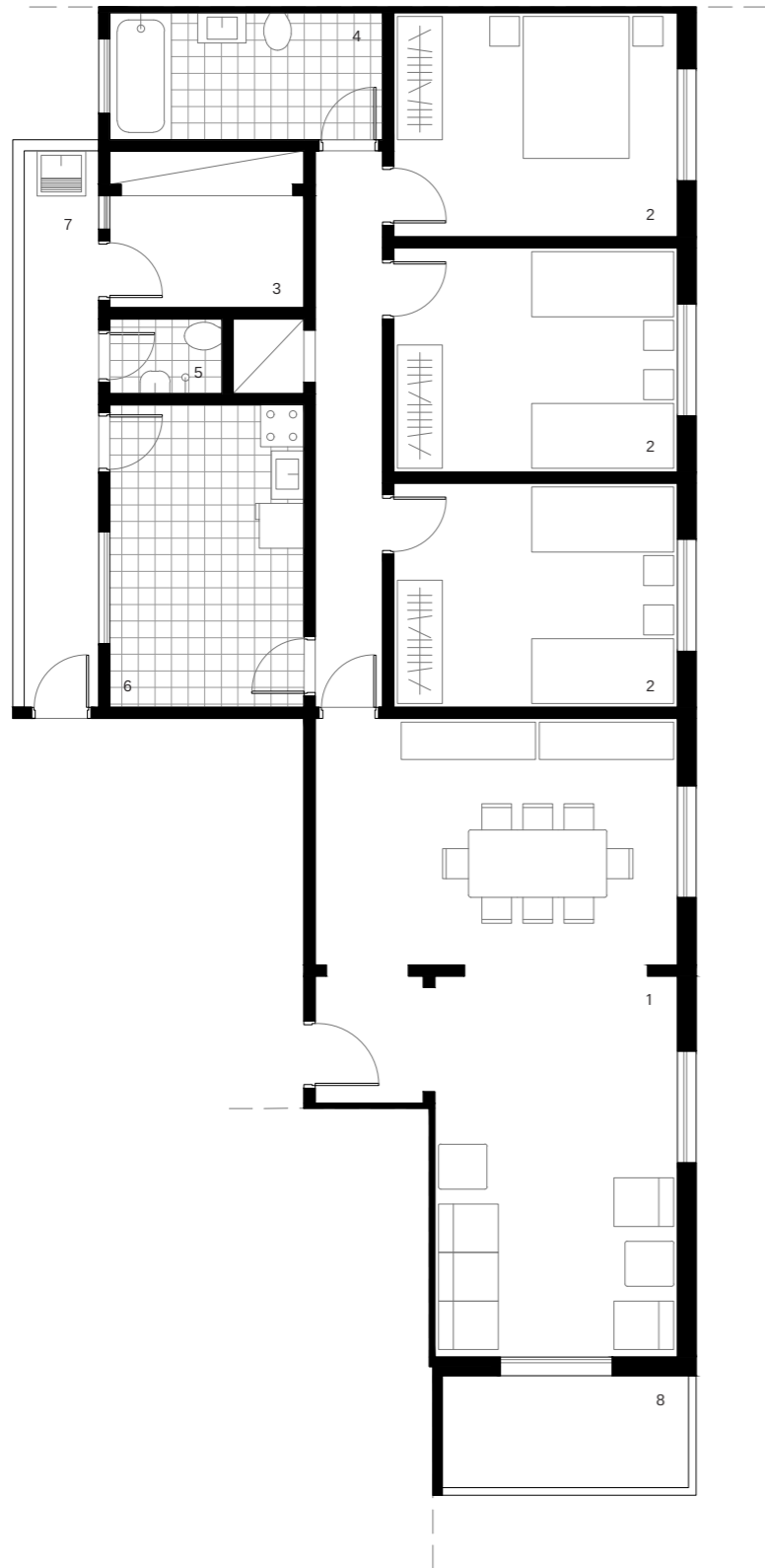

- | | |
|---------------------------------------|----------------------------|
| 1 sala | 1 living-room |
| 2 dormitório | 2 bedroom |
| 3 dormitório de empregada ou despensa | 3 maid's room or storeroom |
| 4 banheiro | 4 bathroom |
| 5 banheiro de serviço | 5 service bathroom |
| 6 cozinha | 6 kitchen |
| 7 área de serviço | 7 service area |
| 8 varanda | 8 balcony |

Edifício 2. Unidade habitacional. Tipo G - três dormitórios
Building 2. Dwelling unit. Type G - three bedrooms

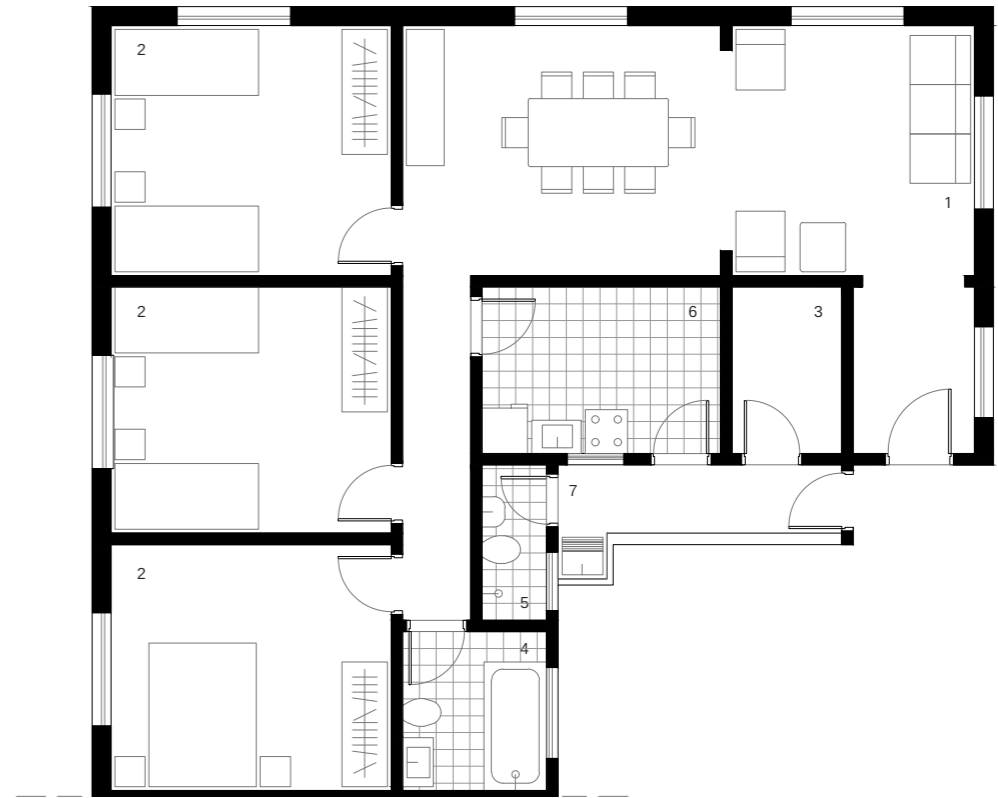
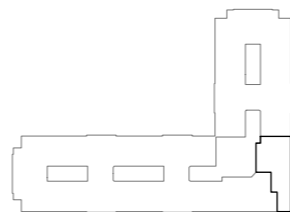

- | | |
|---------------------------------------|----------------------------|
| 1 sala | 1 living-room |
| 2 dormitório | 2 bedroom |
| 3 dormitório de empregada ou despensa | 3 maid's room or storeroom |
| 4 banheiro | 4 bathroom |
| 5 banheiro de serviço | 5 service bathroom |
| 6 cozinha | 6 kitchen |
| 7 área de serviço | 7 service area |

Edifício 3. Unidade habitacional. Tipo H - três dormitórios
Building 3. Dwelling unit. Type H - three bedrooms

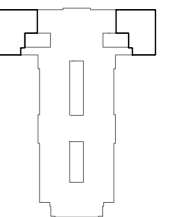



- | | |
|--|----------------------------|
| 1 sala | 1 living-room |
| 2 dormitório | 2 bedroom |
| 3 dormitório de empregada ou despensa | 3 maid's room or storeroom |
| 4 banheiro | 4 bathroom |
| 5 banheiro de serviço | 5 service bathroom |
| 6 cozinha | 6 kitchen |
| 7 área de serviço | 7 service area |

Edifício 3. Unidade habitacional. Tipo I - dois dormitórios
Building 3. Dwelling unit. Type I - two bedrooms

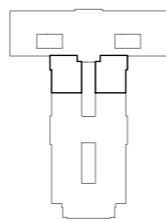

- | | |
|--|----------------------------|
| 1 sala | 1 living-room |
| 2 dormitório | 2 bedroom |
| 3 dormitório de empregada ou despensa | 3 maid's room or storeroom |
| 4 banheiro | 4 bathroom |
| 5 banheiro de serviço | 5 service bathroom |
| 6 cozinha | 6 kitchen |
| 7 área de serviço | 7 service area |

Edifício 3. Unidade habitacional. Tipo J - dois dormitórios
Building 3. Dwelling unit. Type J - two bedrooms

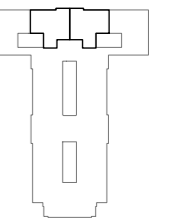



- | | |
|---------------------------------------|----------------------------|
| 1 sala | 1 living-room |
| 2 dormitório | 2 bedroom |
| 3 dormitório de empregada ou despensa | 3 maid's room or storeroom |
| 4 banheiro | 4 bathroom |
| 5 banheiro de serviço | 5 service bathroom |
| 6 cozinha | 6 kitchen |
| 7 área de serviço | 7 service area |

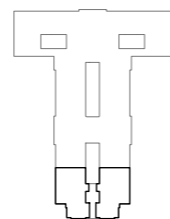

Edifício 3. Unidade habitacional. Tipo K - três dormitórios
 Building 3. Dwelling unit. Type K - three bedrooms

